



บ้านซับระวิง
BAN SUBRAWING

ฐานข้อมูล ภูมิปัญญาท้องถิ่น ตำบลลำเพี้ยก

อำเภอครบุรี จังหวัดนครราชสีมา

ฉบับปรับปรุง พ.ศ.2568

8 สาขา
แห่งภูมิปัญญาท้องถิ่น

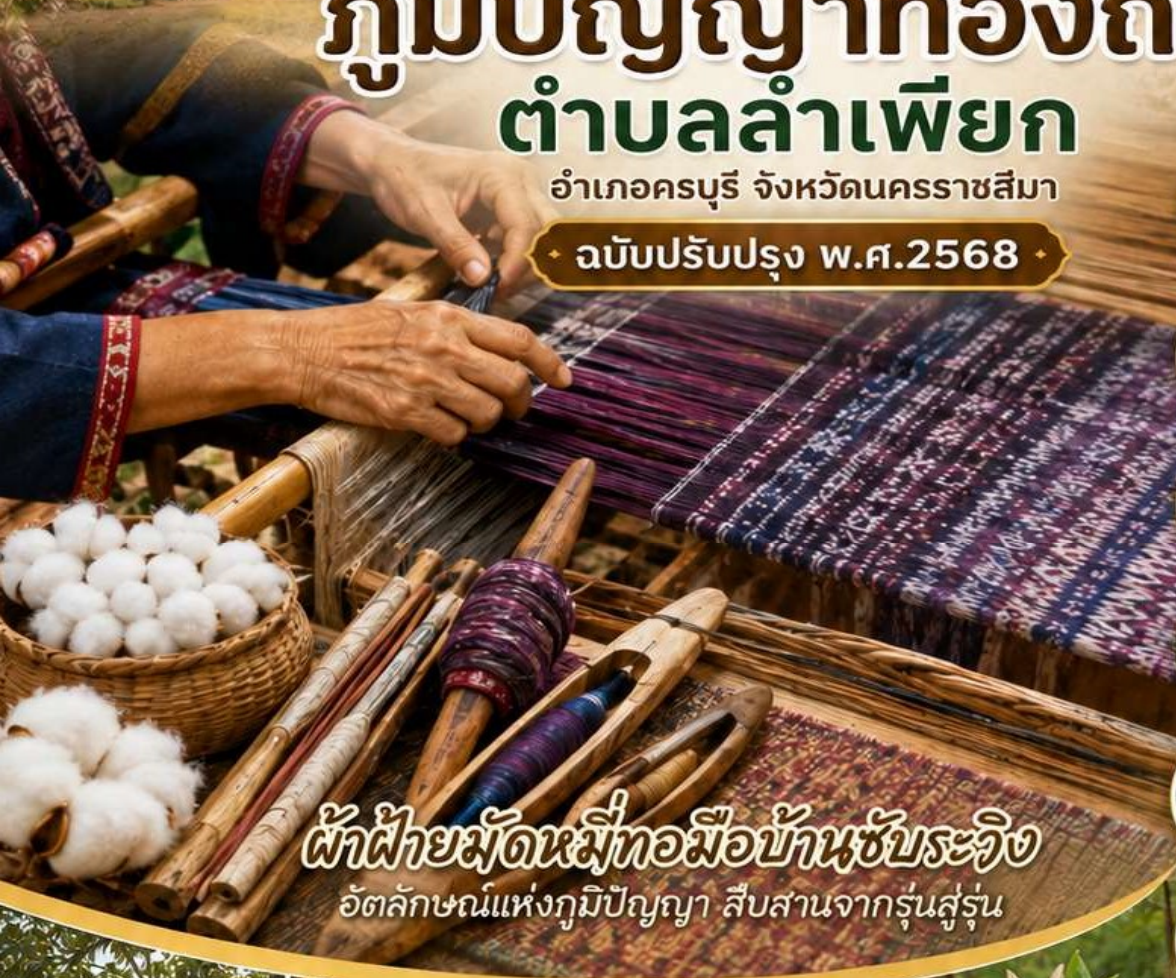

ผ้าฝ้ายมัดหมี่ทอมือบ้านซับระวิง
อัตลักษณ์แห่งภูมิปัญญา สืบสานจากรุ่นสู่รุ่น



1 สาขาด้าน
เกษตรกรรม
เช่น การทำสวนทุเรียน
การปลูกพืชผักปลอดภัย



2 สาขาด้านหัตถกรรม
เช่น การทอผ้ามัดหมี่
การจักสาน
การทำเครื่องจักสาน



3 สาขาด้าน
อุตสาหกรรม
เช่น การแปรรูปผลผลิต
ทางการเกษตร
การทำขนมพื้นบ้าน



4 ด้านการแพทย์ไทย
เช่น การนวดแผนไทย
การใช้สมุนไพรพื้นบ้าน



5 ด้านการจัดการ
ทรัพยากรธรรมชาติและสิ่งแวดล้อม
เช่น การอนุรักษ์ป่า
การจัดการน้ำชุมชน



6 ด้านศิลปกรรม
เช่น ดนตรีพื้นบ้าน
หมอลำพื้นบ้าน
การฟ้อนรำ



7 ด้านภาษาและ
วรรณกรรม
เช่น ภาษาถิ่นโคราช
การเล่านิทานพื้นบ้าน
คำภีร์โบราณ



8 ด้านอื่น ๆ เช่น
ความเชื่อ ศาสนา ประเพณี
พิธีกรรม อาหารไทย
อาหารพื้นบ้าน เป็นต้น



องค์การบริหารส่วนตำบลลำเพี้ยก
อำเภอครบุรี จังหวัดนครราชสีมา



คำนำ

รัฐธรรมนูญแห่งราชอาณาจักรไทย พุทธศักราชการ ๒๕๖๐ มาตรา ๕๗ รัฐต้อง (๑) อนุรักษ์ ฟื้นฟู และส่งเสริมภูมิปัญญาท้องถิ่น ศิลปะ วัฒนธรรม ขนบธรรมเนียมและจารีตประเพณี อันดีงามของท้องถิ่นและของชาติ และจัดให้มีพื้นที่สาธารณะ สำหรับกิจกรรมที่เกี่ยวข้อง รวมทั้ง ส่งเสริมและสนับสนุนให้ประชาชน ชุมชนและองค์กรปกครองส่วนท้องถิ่น ได้ใช้สิทธิและมีส่วนร่วมในการดำเนินการด้วย

กองสวัสดิการสังคม องค์การบริหารส่วนตำบลลำเพ็ญได้เล็งเห็น ความสำคัญของภูมิปัญญาท้องถิ่น จึงได้จัดทำข้อมูลภูมิปัญญาท้องถิ่น ปราชญ์ชาวบ้านหรือปราชญ์ท้องถิ่นเพื่อให้ข้อมูลภูมิปัญญาท้องถิ่น ปราชญ์ชาวบ้าน หรือปราชญ์ท้องถิ่น เพื่อสืบสานและอนุรักษ์ภูมิปัญญาท้องถิ่นที่สำคัญและมีประโยชน์ไว้ ไม่ให้สูญหายไปจากชุมชน และหวังเป็นอย่างยิ่งว่าฐานข้อมูลภูมิปัญญาท้องถิ่นปราชญ์ชาวบ้าน หรือปราชญ์ท้องถิ่น เล่มนี้จะเป็นประโยชน์ต่อสาธารณชนในการศึกษาภูมิปัญญาท้องถิ่น ปราชญ์ชาวบ้าน หรือ ปราชญ์ท้องถิ่น ต่อไป

กองสวัสดิการสังคม องค์การบริหารส่วนตำบลลำเพ็ญ
ผู้จัดทำข้อมูล

สารบัญ

เรื่อง

หน้า

- ความหมายและความสำคัญของภูมิปัญญาท้องถิ่น ๑
- ภูมิปัญญาท้องถิ่น/ปราชญ์ชาวบ้าน ตำบลลำเพ็ยก
 - ด้านเกษตรกรรม ๒
 - ด้านอุตสาหกรรมและหัตถกรรม ๖
 - ด้านแพทย์ไทย ๑๒
 - ด้านการจัดการทรัพยากรธรรมชาติและสิ่งแวดล้อม ๑๗
 - ด้านศิลปกรรม ๑๙
 - ด้านภาษาและวรรณกรรม ๒๐
 - ด้านศาสนา และประเพณี ๒๑
 - บทสรุป
 - ๑) ข้อมูลครุภูมิปัญญาท้องถิ่นตำบลลำเพ็ยก ๒๒
 - ๒) แผนที่ท่องเที่ยวภูมิปัญญาท้องถิ่นตำบลลำเพ็ยก ๒๔

คณาจารย์และคณาภรณ์ของมูลนิธิปัญญาท้องถิ่น

มูลนิธิปัญญาท้องถิ่น หมายถึงทุกสิ่งทุกอย่างที่ชาวบ้านคิดค้นขึ้นแล้วนำมาปรับปรุงแก้ไขพัฒนาเป็นทั้งสติปัญญา และองค์ความรู้ทั้งหมดของชาวบ้านตั้งนั้นจึงมีความครอบคลุมเนื้อหาสาระและแนวทางดำเนินชีวิตในวงกว้าง มูลนิธิปัญญาท้องถิ่น ประกอบไปด้วยองค์ความรู้หลายวิชาดังที่สำนักงานคณะกรรมการ การศึกษาแห่งชาติ ๒๕๔๑ ได้จำแนกไว้รวม ๑๐ สาขา คือ

๑. สาขาเกษตรกรรม หมายถึงความสามารถในการผสมผสานองค์ความรู้ทักษะและเทคนิคด้านการเกษตร กับเทคโนโลยีโดยการพัฒนา บนพื้นฐานคุณค่าดั้งเดิม ซึ่งคนสามารถพึ่งพาตนเองในสภาวะการต่างๆได้เช่นกันทำการเกษตร แบบผสมผสานการแก้ปัญหาการเกษตรเป็นต้น

๒. สาขาอุตสาหกรรมและหัตถกรรม (ด้านการผลิตและการบริโภค) หมายถึงการรู้จักประยุกต์ใช้เทคโนโลยีสมัยใหม่ ในการแปรรูปผลผลิตเพื่อชะลอการนำเข้าสู่ตลาดเพื่อแก้ปัญหาด้านการบริโภคอย่างปลอดภัยประหยัดและเป็นธรรม อันเป็นกระบวนการ ให้ชุมชนท้องถิ่นสามารถพึ่งตนเองทางเศรษฐกิจได้ตลอดทั้งการผลิตและการจัดจำหน่าย ผลผลิตทางหัตถกรรมเช่นการรวมกลุ่ม ของกลุ่มโรงงานยางพารากลุ่มหัตถกรรมและอื่นๆเป็นต้น

๓. สาขาการแพทย์ไทย หมายถึงความสามารถในการจัดการป้องกันและรักษาสุขภาพของคนในชุมชนโดยเน้น ให้ชุมชนสามารถพึ่งพาตนเองทางด้านสุขภาพและอนามัยได้

๔. สาขาการจัดการทรัพยากรธรรมชาติและสิ่งแวดล้อม หมายถึงความสามารถเกี่ยวกับการจัดการ ทรัพยากรธรรมชาติและสิ่งแวดล้อมทั้งอนุรักษ์การพัฒนาและใช้ประโยชน์จากคุณค่าของทรัพยากรธรรมชาติและสิ่งแวดล้อมอย่าง สมดุลและยั่งยืน

๕. สาขากองทุนและธุรกิจชุมชน หมายถึงความสามารถในด้านบริหารจัดการ การค้า สะสมและบริการกองทุน และธุรกิจชุมชนทั้งที่เป็นเงินตราและโภคทรัพย์เพื่อเสริมชีวิตความเป็นอยู่ของสมาชิกในชุมชน

๖. สาขาสวัสดิการ หมายถึงความสามารถในการจัดสวัสดิการในการประกันคุณภาพชีวิตของคนให้เกิดความมั่นคง ทางเศรษฐกิจสังคมและวัฒนธรรม

๗. สาขาศิลปกรรม หมายถึงความสามารถในการผลิตผลงานทางด้านศิลปะต่างๆเช่นกิจกรรมประติมากรรม วรรณกรรมทัศนศิลป์คีตศิลป์เป็นต้น

๘. สาขาจัดการ หมายถึงความสามารถในการบริหารการจัดการดำเนินงานด้านต่างๆทั้งขององค์กรชุมชนองค์กร ทางสังคมอื่นๆในสังคมไทยเช่นการจัดการองค์กรของกลุ่มแม่บ้านระบบผู้เฒ่าผู้แก่ในชุมชนเป็นต้นกรณีของการจัดการศึกษาเรียนรู้ นับ ได้ว่าเป็นมูลนิธิปัญญาสาขาการจัดการที่มีความสำคัญเพราะการจัดการศึกษาเรียนรู้ดีหมายถึงกระบวนการเรียนรู้พัฒนาและถ่ายทอด ความรู้ภูมิปัญญาไทยที่มีประสิทธิผล

๙. สาขาภาษาและวรรณกรรม หมายถึงความสามารถผลิตผลงานเกี่ยวกับด้านภาษาทั้งภาษาถิ่นภาษาโบราณ ภาษาไทยและการใช้ภาษาตลอดทั้งด้านวรรณกรรมทุกประเภท

๑๐. สาขาศาสนาและประเพณี หมายถึงความสามารถประยุกต์และปรับใช้หลักธรรมคำสอนทางศาสนาความเชื่อ และประเพณีดั้งเดิมที่มีคุณค่าให้เหมาะสมต่อการประพฤติปฏิบัติให้บังเกิดผลดีต่อบุคคลและสิ่งแวดล้อมเช่นกันถ่ายทอดหลักศาสนา การบวชป่าการประยุกต์ประเพณีบุญ ประทายข้าวเป็นต้น

ภูมิปัญญาท้องถิ่นด้านเกษตรกรรม



นางภัทรภา สีนากสุข

วันเดือนปีเกิด ๒๗ ธันวาคม ๒๕๑๑

การศึกษา ชั้นประถมศึกษาปีที่ ๖

ความชำนาญ การเลี้ยง การขยายพันธุ์แมลง

ที่อยู่ปัจจุบัน ๒๕ หมู่ที่ ๘ บ้านหนองแคทราย ตำบลลำเพือก อำเภอบึงสามพัน จังหวัดนครราชสีมา





ภูมิปัญญาท้องถิ่นด้านเกษตรกรรม



นางจรรุวรรณ แก้ววันทา

วันเดือนปีเกิด ๙ พฤษภาคม ๒๕๑๕

การศึกษา ชั้นมัธยมศึกษาปีที่ ๖

ความชำนาญ การเพาะปลูก การขยายพันธุ์ การเลี้ยงสัตว์ การเกษตรผสมผสาน

การทำไร่นาสวนผสม การทำเกษตรทฤษฎีใหม่

การปรับใช้เทคโนโลยีที่เหมาะสมกับการเกษตร เป็นต้น

ที่อยู่ปัจจุบัน ๒ หมู่ที่ ๑ บ้านลำเพือก ตำบลลำเพือก อำเภอบรรพตบุรี จังหวัดนครราชสีมา



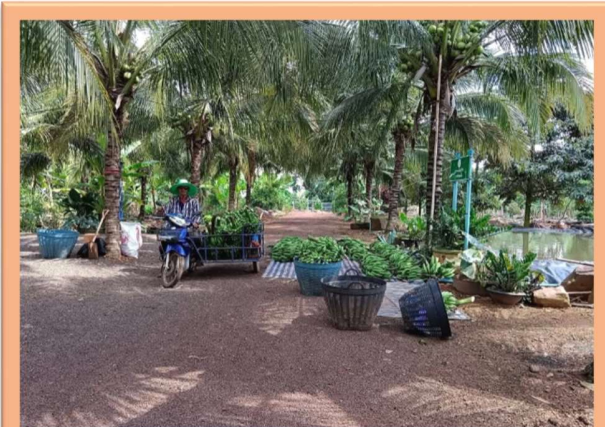



นายมงคล สุนทรรัตน์

วันเดือนปีเกิด ๑๙ มิถุนายน ๒๕๑

การศึกษา ชั้นประถมศึกษาปีที่ ๔

ความชำนาญ การทำแคร่ไม้ไผ่ ทำหลักอู่

ที่อยู่ปัจจุบัน ๑๙๗ หมู่ที่ ๑ บ้านลำเพือก ตำบลลำเพือก อำเภอครบุรี จังหวัดนครราชสีมา



ภูมิปัญญาของผืนผ้าทอและหัตถกรรมและหัตถกรรม



นางคำ ภิรมย์ไกรภักดิ์

วันเดือนปีเกิด ๑๕ กุมภาพันธ์ ๒๕๐๓

การศึกษา ป.๔

ความชำนาญ การจักสาน

ที่อยู่ปัจจุบัน ๑๑๒ หมู่ที่ ๘ บ้านหนองแคทราย ตำบลลำเพ็ยก อำเภอครบุรี จังหวัดนครราชสีมา



ภูมิปัญญาท้องถิ่นต้นตอแห่งนวัตกรรม

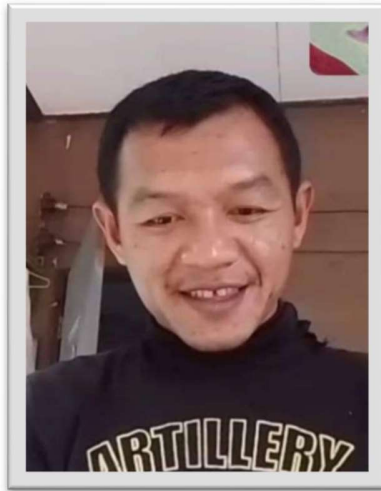

นายชัยศักดิ์ กันหาจันทร์

วันเดือนปีเกิด ๑๘ มีนาคม ๒๕๓๑

การศึกษา ปริญญาตรี

ความชำนาญ การสาน

ที่อยู่ปัจจุบัน ๗๔ หมู่ที่ ๑ บ้านลำเพือก ตำบลลำเพือก อำเภอครบุรี จังหวัดนครราชสีมา



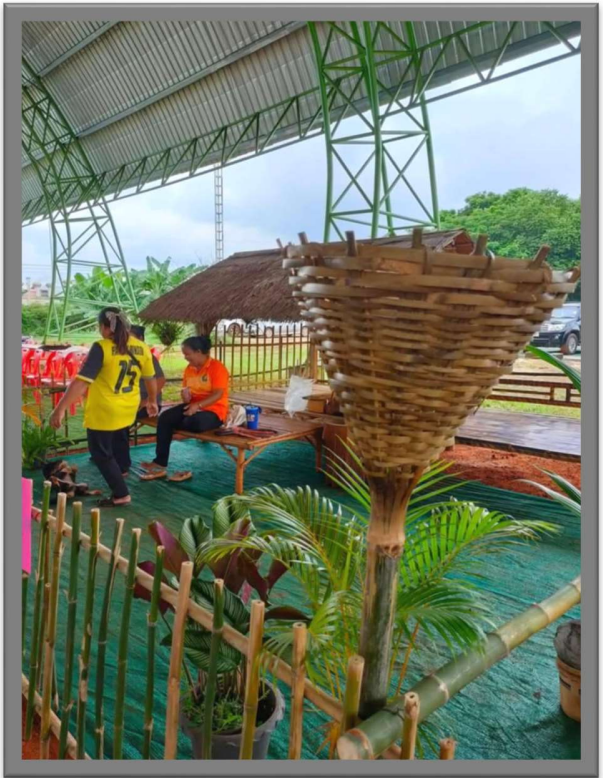
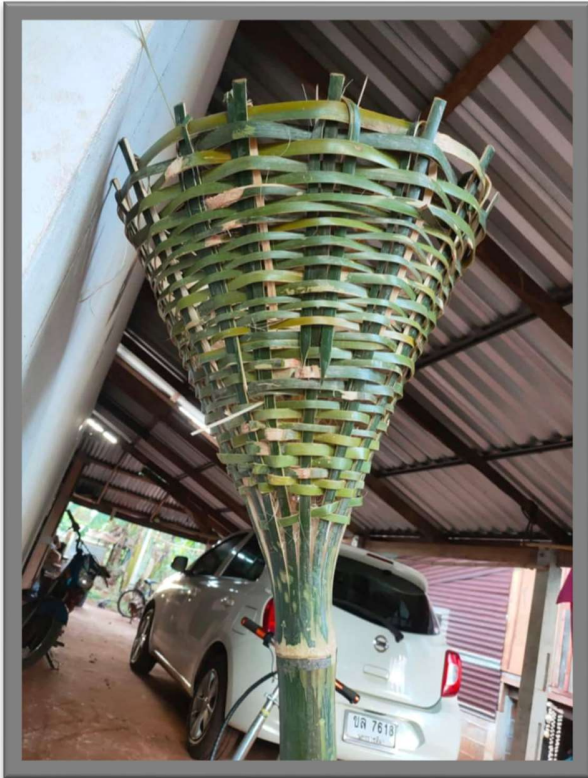
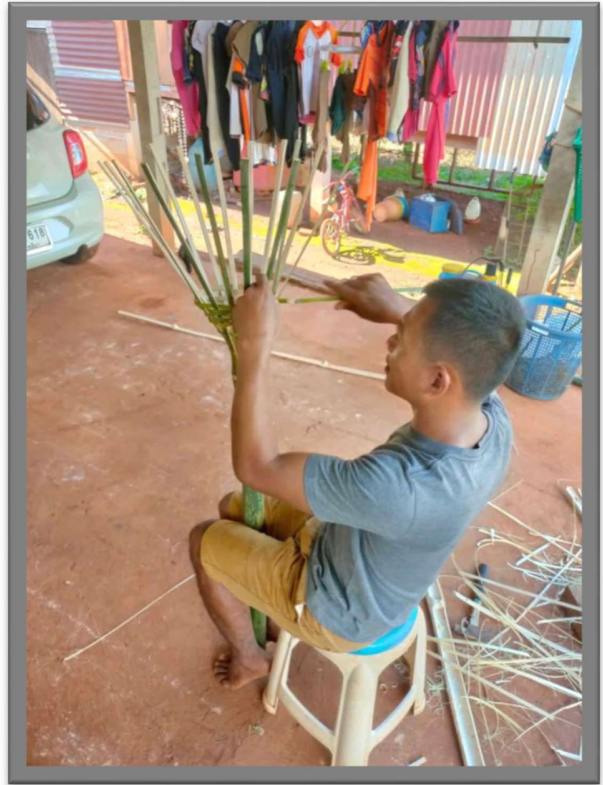
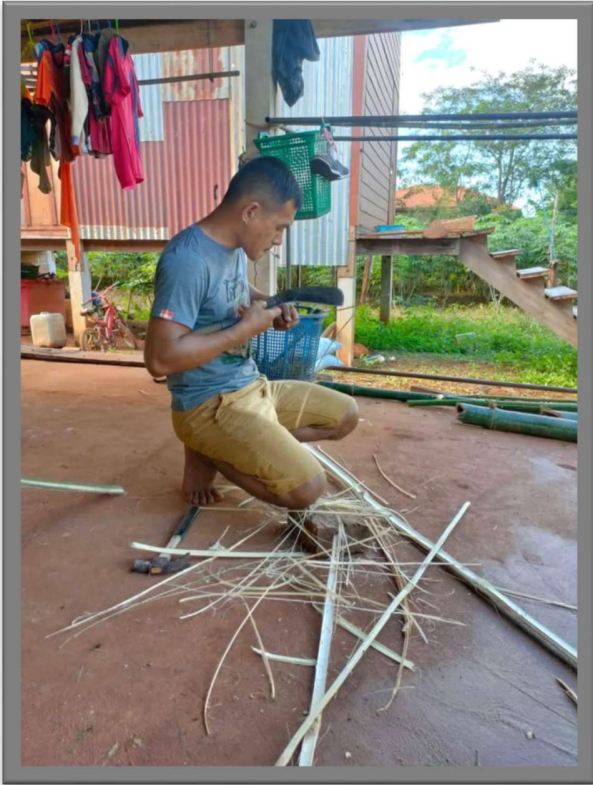

ภูมิปัญญาท้องถิ่นต้นตออุตสาหกรรม



นางบุญเจือ พลกลาง

วันเดือนปีเกิด ๒๖ สิงหาคม ๒๕๐๙

การศึกษา ชั้นประถมศึกษาปีที่ ๔

ความชำนาญ การเผาถ่าน

ที่อยู่ปัจจุบัน ๑๑๕ หมู่ที่ ๑๑ บ้านใหม่ลำเพือก ตำบลลำเพือก อำเภอบรบือ จังหวัดนครราชสีมา





นางพนม ซอดนอก

วันเดือนปีเกิด ๑ มกราคม ๒๔๙๕

การศึกษา ชั้นประถมศึกษาปีที่ ๔

ความชำนาญ การทอผ้า

ที่อยู่ปัจจุบัน ๑๓๑ หมู่ที่ ๒ บ้านซักระวัง ตำบลลำเพือก อำเภอบึงสามพัน จังหวัดนครราชสีมา





ภูมิปัญญาของผืนผ้าทอและหัตถกรรมและหัตถกรรม



นายสว่าง ออณา

วันเดือนปีเกิด ๑ มกราคม ๒๔๙๕

การศึกษา -

ความชำนาญ การจักสาร

ที่อยู่ปัจจุบัน ๘๓ หมู่ที่ ๖ บ้านป่าอูบล ตำบลลำเพือก อำเภอบรรพตพิสัย จังหวัดนครราชสีมา





นายยุทธภูมิ ภิรมย์ไกรภักดิ์

วันเดือนปีเกิด ๒๕ มกราคม ๒๕๒๑

การศึกษา ชั้นมัธยมศึกษาปีที่ ๖

ความชำนาญ การทำเตา เตาอั้งโล่ เตาดิน เตาถ่าน

ที่อยู่ปัจจุบัน ๑๑๒ หมู่ที่ ๓ บ้านหนองแคทราย ตำบลลำเพือก อำเภอบรบือ จังหวัดนครราชสีมา





ภูมิปัญญาท้องถิ่นต้นตัมหาวิทยาลัยไทย

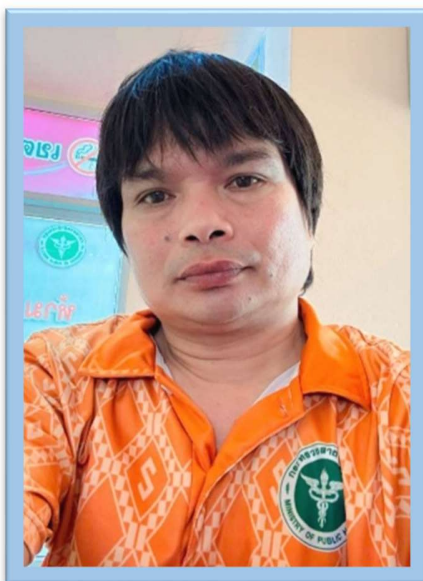

นายเสรี จันทวี

วันเดือนปีเกิด ๑๒ มกราคม ๒๕๒๕

การศึกษา ชั้นมัธยมศึกษาปีที่ ๓

ความชำนาญ การนวดแผนไทย

ที่อยู่ปัจจุบัน ๘๑ หมู่ที่ ๔ บ้านหนองไทร ตำบลลำเพือก อำเภอบึงสามพัน จังหวัดนครราชสีมา

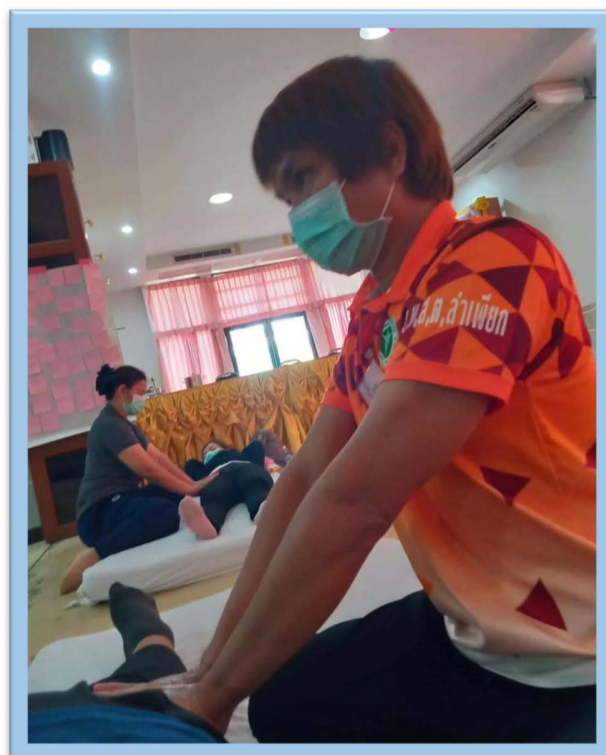
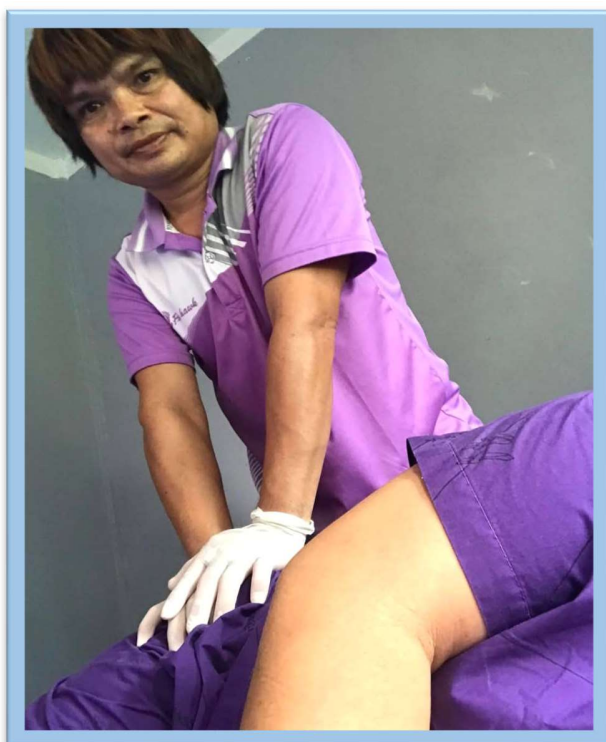

ภูมิปัญญาของต้นตำหรับจัดการทรัพยากรธรรมชาติและสิ่งแวดล้อม



นายศักดิ์ เอียนรัมย์

วันเดือนปีเกิด ๒ พฤษภาคม ๒๕๔๗

การศึกษา ชั้นประถมศึกษาปีที่ ๔

ความชำนาญ การสาน

ที่อยู่ปัจจุบัน ๕๖ หมู่ที่ ๗ บ้านโปร่งสนวน ตำบลเพี้ยก อำเภอบึงสามพัน จังหวัดนครราชสีมา



ภูมิปัญญาท้องถิ่นด้านการจัดการทรัพยากรธรรมชาติและสิ่งแวดล้อม



พระอธิการสุชาติ คตธมโม

วันเดือนปีเกิด ๗ มีนาคม ๒๕๐๙

การศึกษา วิทยาลัยนันทธรรมตรี

ความชำนาญ การบวชป่า การอนุรักษ์ การพัฒนา และการใช้ประโยชน์ จากคุณค่าของทรัพยากรธรรมชาติ และสิ่งแวดล้อม อย่างสมดุลและยั่งยืน

ที่อยู่ปัจจุบัน วัดป่าซ่งประวิง หมู่ที่ ๙ ตำบลลำเพือก อำเภอกนครบุรี จังหวัดนครราชสีมา





นายวิเศษ นิลบุตร

วันเดือนปีเกิด ๙ มีนาคม ๒๕๑๙

การศึกษา ชั้นมัธยมศึกษาปีที่ ๖

ความชำนาญ วาดภาพ การละเล่นพื้นบ้าน

ที่อยู่ปัจจุบัน ๑๕๔ หมู่ที่ ๑๑ บ้านใหม่ลำเพี้ยก ตำบลลำเพี้ยก อำเภอบึงนาราง จังหวัดนครราชสีมา



ภูมิปัญญาท้องถิ่นด้านภาษาและวรรณกรรม



นายสมพร ชาวสวน

วันเดือนปีเกิด ๒๗ กรกฎาคม ๒๕๔๙

การศึกษา ป.๔

ความชำนาญ พิธีการเรียกขวัญ หมอสู่วัณงานแต่ง หมอเรียกขวัญนาค ร้องเพลงโคราช
ที่อยู่ปัจจุบัน ๑ หมู่ที่ ๑ บ้านลำเพี้ยก ตำบลลำเพี้ยก อำเภอบัวชุม จังหวัดนครราชสีมา





นายสมพร ชาวสวน

วันเดือนปีเกิด ๒๗ กรกฎาคม ๒๕๔๙

การศึกษา ป.๔

ความชำนาญ ด้านศาสนา และประเพณีท้องถิ่น

ที่อยู่ปัจจุบัน ๑ หมู่ที่ ๑ บ้านลำเพือก ตำบลลำเพือก อำเภอบึงนาราง จังหวัดนครราชสีมา



บทสรุป

ข้อมูลกรณีปัญหาท้องถิ่น ตำบลลำเพ็ยก
อำเภอครบุรี จังหวัดนครราชสีมา

ภูมิปัญญาท้องถิ่นด้านเกษตรกรรม

1

นางภัทราภา สีนากสุข

วันเดือนปีเกิด 27 ธันวาคม 2511
การศึกษา ชั้นประถมศึกษาปีที่ 6
ความชำนาญ การเลี้ยง การขยายพันธุ์แมลง
ที่อยู่ปัจจุบัน 25 หมู่ที่ 8 บ้านหนองเอกราช ตำบลลำเพ็ช อําเภอรบุรี จังหวัดนครราชสีมา



ภูมิปัญญาท้องถิ่นด้านเกษตรกรรม

2

นางจารุวรรณ แก้ววันทา

วันเดือนปีเกิด 9 พฤษภาคม 2515
การศึกษา ชั้นมัธยมศึกษาปีที่ 6
ความชำนาญ การเพาะปลูก การขยายพันธุ์ การเลี้ยงสัตว์ การเกษตรผสมผสาน การทำไร่นาสวนผสม การทำเกษตรทฤษฎีใหม่ การปรับใช้เทคโนโลยีที่เหมาะสมกับการเกษตร เป็นต้น
ที่อยู่ปัจจุบัน 2 หมู่ที่ 1 บ้านลำเพ็ช ตำบลลำเพ็ช อําเภอรบุรี จังหวัดนครราชสีมา



ภูมิปัญญาท้องถิ่นด้านอุตสาหกรรมและหัตถกรรม

3

นายมงคล สุนทรรัตน์

วันเดือนปีเกิด 19 มิถุนายน 2511
การศึกษา ชั้นประถมศึกษาปีที่ 4
ความชำนาญ การทำแคร์ไม้มิ ทำหลักอยู่
ที่อยู่ปัจจุบัน 197 หมู่ที่ 1 บ้านลำเพ็ช ตำบลลำเพ็ช อําเภอรบุรี จังหวัดนครราชสีมา



ภูมิปัญญาท้องถิ่นด้านอุตสาหกรรมและหัตถกรรม

4

นางคำ กิรมย์ไกรภักดิ์

วันเดือนปีเกิด 15 กุมภาพันธ์ 2503
การศึกษา ป.4
ความชำนาญ การจักสาน
ที่อยู่ปัจจุบัน 112 หมู่ที่ 8 บ้านหนองเอกราช ตำบลลำเพ็ช อําเภอรบุรี จังหวัดนครราชสีมา



ภูมิปัญญาท้องถิ่นด้านหัตถกรรม

5

นายชัยศักดิ์ กันทาจันทร

วันเดือนปีเกิด 18 มีนาคม 2531
การศึกษา ปริญญาตรี
ความชำนาญ การสาน
ที่อยู่ปัจจุบัน 74 หมู่ที่ 1 บ้านลำเพ็ช ตำบลลำเพ็ช อําเภอรบุรี จังหวัดนครราชสีมา



ภูมิปัญญาท้องถิ่นด้านอุตสาหกรรม

6

นางบุญเจือ พลกลาง

วันเดือนปีเกิด 26 สิงหาคม 2509
การศึกษา ชั้นประถมศึกษาปีที่ 4
ความชำนาญ การเผาถ่าน
ที่อยู่ปัจจุบัน 115 หมู่ที่ 11 บ้านใหม่ลำเพ็ช ตำบลลำเพ็ช อําเภอรบุรี จังหวัดนครราชสีมา



ภูมิปัญญาท้องถิ่นด้านอุตสาหกรรมและหัตถกรรม

7

นางหอม ชอดนอก

วันเดือนปีเกิด 1 มกราคม 2495
การศึกษา ชั้นประถมศึกษาปีที่ 4
ความชำนาญ การทอผ้าไหม
ที่อยู่ปัจจุบัน 131 หมู่ที่ 2 บ้านชะระวัง ตำบลลำเพ็ช อําเภอรบุรี จังหวัดนครราชสีมา



ภูมิปัญญาท้องถิ่นด้านอุตสาหกรรมและหัตถกรรม

8

นายสว่าง อนา

วันเดือนปีเกิด 1 มกราคม 2495
การศึกษา -
ความชำนาญ การจักสาน
ที่อยู่ปัจจุบัน 83 หมู่ที่ 6 บ้านป่าขลุ ตำบลลำเพ็ช อําเภอรบุรี จังหวัดนครราชสีมา



ภูมิปัญญาท้องถิ่นด้านอุตสาหกรรม

9

นายยุทธภูมิ กิรมย์ไกรภักดิ์

วันเดือนปีเกิด 26 มกราคม 2521
การศึกษา ชั้นมัธยมศึกษาปีที่ 6
ความชำนาญ การทำแท่น เตาจิ้งโล เตาดิน เตาถ่าน
ที่อยู่ปัจจุบัน 112 หมู่ที่ 3 บ้านหนองเอกราช ตำบลลำเพ็ช อําเภอรบุรี จังหวัดนครราชสีมา



ภูมิปัญญาท้องถิ่นด้านแพทย์ไทย

10

นายเสรี จันทวี

วันเดือนปีเกิด 12 มกราคม 2525
การศึกษา ชั้นมัธยมศึกษาปีที่ 3
ความชำนาญ การนวดแผนไทย
ที่อยู่ปัจจุบัน 81 หมู่ที่ 4 บ้านหนองไทร ตำบลลำเพ็ช อําเภอรบุรี จังหวัดนครราชสีมา



ภูมิปัญญาท้องถิ่นด้านการจัดการทรัพยากรธรรมชาติและสิ่งแวดล้อม

11

นางอรุณศรี สอนาน

วันเดือนปีเกิด 2 พฤษภาคม 2597
การศึกษา ชั้นประถมศึกษาปีที่ 4
ความชำนาญ การสาน
ที่อยู่ปัจจุบัน 56 หมู่ที่ 7 บ้านโปร่งสาม ตำบลลำเพ็ช อําเภอรบุรี จังหวัดนครราชสีมา



ภูมิปัญญาท้องถิ่นด้านการจัดการทรัพยากรธรรมชาติและสิ่งแวดล้อม

12

พระอธิการสุชาติ คตมโม

วันเดือนปีเกิด 7 มีนาคม 2509
การศึกษา วิทยาลัยนักรบธรรมด
ความชำนาญ ด้านศาสนา การอนุรักษ์ การพัฒนา และการใช้ประโยชน์ ทรัพยากรธรรมชาติและสิ่งแวดล้อม อย่างสมดุลและยั่งยืน
ที่อยู่ปัจจุบัน วัดป่าชะระวัง หมู่ที่ 9 ตำบลลำเพ็ช อําเภอรบุรี จังหวัดนครราชสีมา



ภูมิปัญญาท้องถิ่นด้านศิลปกรรม

13

นายวิเศษ นิลบุตร

วันเดือนปีเกิด 9 มีนาคม 2519
การศึกษา ชั้นมัธยมศึกษาปีที่ 6
ความชำนาญ วาดภาพ การละเล่นพื้นบ้าน
ที่อยู่ปัจจุบัน 154 หมู่ที่ 11 บ้านใหม่ลำเพ็ช ตำบลลำเพ็ช อําเภอรบุรี จังหวัดนครราชสีมา



ภูมิปัญญาท้องถิ่นด้านภาษาและวรรณกรรม

14

นายสมพร ชาวสวน

วันเดือนปีเกิด 27 กรกฎาคม 2499
การศึกษา ป.4
ความชำนาญ พิธีการเรียกขวัญ หมอลำขวัญนางแดง หมอลำขวัญนาค ร้องเพลงโคราช
ที่อยู่ปัจจุบัน 1 หมู่ที่ 1 บ้านลำเพ็ช ตำบลลำเพ็ช อําเภอรบุรี จังหวัดนครราชสีมา



ภูมิปัญญาท้องถิ่นด้านศาสนา และประเพณี

15

นายสมพร ชาวสวน

วันเดือนปีเกิด 27 กรกฎาคม 2499
การศึกษา ป.4
ความชำนาญ ด้านศาสนา และประเพณีท้องถิ่น
ที่อยู่ปัจจุบัน 1 หมู่ที่ 1 บ้านลำเพ็ช ตำบลลำเพ็ช อําเภอรบุรี จังหวัดนครราชสีมา



ແຜນທີ່ຂໍ້ສອບເຂັ້ມ

ກຸ່ມຊຸມຊົນຂໍ້ສອບເຂັ້ມຕໍ່າບລສໍາເທັຍາ

ສໍາເລາດກຸ່ມ ຈັບກັດທຸກຮຸກຮ້າ

แหล่งท่องเที่ยว ภูมิปัญญาท้องถิ่น

ตำบลลำเพี้ยก



“เรียนรู้ สืบสาน ภูมิปัญญา
พัฒนาท้องถิ่นอย่างยั่งยืน”



1 หมู่ที่ 1

- พิธีเรียกขวัญ, ร้องเพลงโคราช
- การเกษตรผสมผสาน
- การทำแคร้ไม้ไผ่
- การจักสาน

2 หมู่ที่ 2

การทอผ้าฝ้าย
ทอมือบ้านชัยประวิง

3 หมู่ที่ 3

การปั้นเตาอั้งโล่

4 หมู่ที่ 4

การนวดแผนไทย

6 หมู่ที่ 6

การจักสาร

8 หมู่ที่ 8

การเลี้ยงแมลง
และขยายพันธุ์แมลง

- สัญลักษณ์**
- ถนนหลัก
 - ถนนรอง
 - แม่น้ำ, ลำห้วย
 - ป่าไม้
 - วัด
 - หมู่บ้าน

7 หมู่ที่ 7

การทำฟาร์ม
ชะลอน้ำ

**วัดป่าชัยประวิง
หมู่ที่ 9**

- การบวชป่า
- การอนุรักษ์ป่า

9 หมู่ที่ 9

Eco Print

11 หมู่ที่ 11

การเผาถ่าน

11 หมู่ที่ 11

การวาดภาพและ
การเล่นพื้นบ้าน

📷 เที่ยว ลำเพี้ยก

- สัมผัสวิถีชุมชน เรียนรู้ภูมิปัญญาท้องถิ่น
- อุดหนุนผลิตภัณฑ์ชุมชน
- ร่วมอนุรักษ์ทรัพยากรธรรมชาติและวัฒนธรรม

มาสัมผัส... เสน่ห์ภูมิปัญญาแห่งลำเพี้ยก
ร่วมกันสืบสาน สร้างสรรค์ และพัฒนาท้องถิ่นของเรา

ตำบลลำเพี้ยก

อำเภอครบุรี จังหวัดนครราชสีมา